КЛИНИКА СВЕТЛАНЫ КОРЫТЦЕВОЙ

ЛАЗЕРНАЯ И ЭСТЕТИЧЕСКАЯ МЕДИЦИНА



Красота в гармонии

2026/2027

О клинике



Клиника лазерной и эстетической медицины Светланы Корытцевой основана в 1996 году.

Основатель и главный врач клиники Светлана Алексеевна Корытцева – кандидат медицинских наук, врач – дермато-венеролог, косметолог, Член Национального общества мезотерапии (НОМ), Евразийского объединения специалистов инъекционных методов (ЕОСИМ), Объединения специалистов эстетической медицины (ОСЭМ), сертифицированный тренер и спикер международного уровня по ботулинотерапии, создатель уникальной авторской методики по инъекционной контурной пластике лица, в основе которой лежат европейские стандарты и протоколы по использованию регенеративных препаратов.

Уникальность клиники в ее техническом оснащении. У нас представлены более 30 передовых аппаратов лучших мировых производителей, прошедших клинические испытания, многие из аппаратов эксклюзивно представлены в клинике Корытцевой. Наш мощный парк аппаратов постоянно пополняется и меняется.

Из самых актуальных новинок мирового уровня в клинике представлены: аппараты для проведения микроигольчатого RF-лифтинга GENIUS от LUTRONIC и ELLISYS SENSE с технологией Double Shot, уникальный аппаратно-программный комплекс для проведения NLS-диагностики «Метатрон», новейший аппарат для проведения процедуры «Холодная плазма» PLASMA RFL, интеллектуальная технология по моделированию лица и фигуры ROBOLEX, аппарат для проведения SMAS-лифтинга MICROSON. Все это оборудование лидирующих производителей: Южной Кореи, Германии, Израиля и Англии.

Главная задача клиники Корытцевой донести до наших пациентов простую истину «Красота – это прежде всего здоровье и красивое долголетие!»

Уже более 29 лет Светлана Алексеевна Корытцева подбирает для пациентов клиники лучшие методики, ведь она практикующий принимающий врач. И что ценно, в современном мире с бешенным ритмом, все наши методики максимально бережно воздействуют на Ваш организм, сохраняя ресурсы, заложенные природой, и не выбивают из социальной жизни за счет короткой реабилитации или совсем без нее. Максимально эффективно и с нежностью к каждому пациенту, мы стремимся сохранить Ваш уровень активности и дарим Вам красоту без ущерба для привычного ритма жизни.

Приходите, мы ждем именно Вас!

Все материалы, предоставленные в брошюре, носят информационный характер.
Перед процедурами необходима очная консультация специалиста.

LUTRONIC GENIUS™

НЕХИРУРГИЧЕСКИЙ ЛИФТИНГ ЛИЦА И ТЕЛА ЗА ОДНУ ПРОЦЕДУРУ

Интеллектуальная платформа премиального микроигольчатого RF-лифтинга лица и тела, разработанная для инновационного омоложения с эффектом 3D-волюмизации за счет четырехуровневого воздействия на дерму.



ЭФФЕКТЫ ОТ ПРОЦЕДУРЫ НА АППАРАТЕ GENIUS Lutronic:

- Выраженный лифтинг кожи лица и тела
- Неинвазивная блефаропластика без хирургического вмешательства
- Лифтинг шеи и овала лица
- Укрепление и подтяжка кожи в деликатных зонах: ягодицы, внутренняя и внешняя поверхность бедер, живот, колени, локти
- Достаточно 1 процедуры в 12 месяцев

GENIUS - РЕШЕНИЕ ДЛЯ КОЖИ С ИСКУССТВЕННЫМ ИНТЕЛЛЕКТОМ

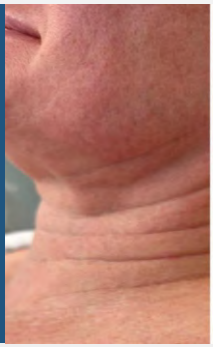

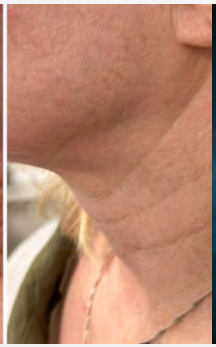





Дорогие читатели и пациенты!
Подробнее расскажу вам о комплексной омолаживающей процедуре, которую я с полной уверенностью рекомендую своим пациентам — это TotalSkin Solution от Lutronic, сочетание двух передовых технологий: Lutronic Genius и LaseMD, работающих в синергии на разных уровнях кожи. Такой подход даёт мощный, но при этом максимально деликатный результат.

LaseMD: мягкая сила тулиевого лазера
LaseMD — это неабляционный фракционный лазер последнего поколения на тулиевой основе, который воздействует на поверхностные слои кожи. Он эффективно борется с пигментацией, улучшает текстуру кожи и способствует ее обновлению. Главная концепция LaseMD — это сочетание мягкого лазерного воздействия с активными космецевтическими ингредиентами, которые доставляются в кожу через специально созданные микроканалы. Это усиливает результат и обеспечивает выраженный эффект омоложения, восстановления и выравнивания кожи. Время процедуры от 10 до 20 минут, ощущение — терпимое, 3–5 баллов по шкале боли. Восстановление — минимальное.

Genius RF: глубокая стимуляция молодости
Lutronic Genius— это микроигольчатая радиочастотная система, которая работает с ретикулярной дермой (глубокий уровень кожи), стимулируя выработку коллагена, укрепляя каркас лица, улучшая рельеф и устраняя возрастные изменения.

TOTALSKIN SOLUTION ЭТО ДВОЙНОЙ УДАР ПО ВОЗРАСТУ! В ТАКОЙ СИНЕРГИИ СРАЗУ НЕСКОЛЬКО ПРЕИМУЩЕСТВ:

- Мощное сокращение кожи лица и тела
- Улучшение текстуры кожи и суживание пор
- Осветление пигментации и мелазмы
- Уменьшение морщин (в том числе и глубоких)
- Устранение рубцов постакне
- Повышение упругости и лифтинг-эффект
- Запуск регенерации кожи на клеточном уровне

Принцип сочетания TOTAL SKIN SOLUTION

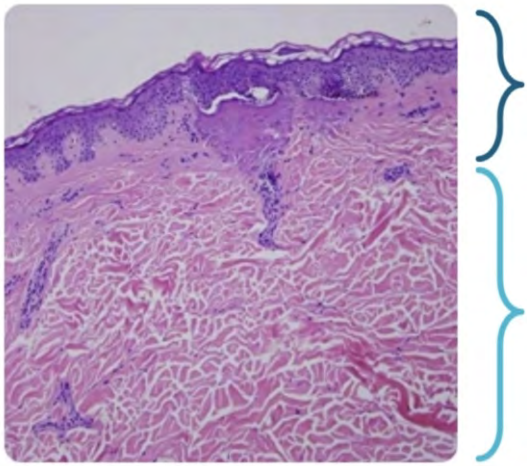

Фракционный тулиевый лазер 1927 нм
(Эпидермис и верхний слой дермы)

Фракционный Микроигольчатый RF
(Ретикулярная дерма)

Показания к процедуре включают: морщины в состоянии покоя (40–60+ лет), фотостарение, пигментацию (мелазма, лентиго, возрастные пятна), активное акне и рубцы постакне, возрастные изменения шеи и декольте, проблемы с текстурой кожи и пористой кожей. Соответственно, процедура подходит для молодых пациентов с активным акне и расширенными порами, и для зрелой кожи с выраженными возрастными изменениями. Работает мягко, но результат «WOW-эффект». Поэтому, если вы хотите получить максимальный результат с минимальной реабилитацией — TotalSkin Solution от Lutronic может стать вашей процедурой №1.

< НАШ САЙТ
8 (846) 226-52-52
8 (927) 712-91-73
Самара, ул. Молодогвардейская 138В



Ellisys sense

RF-лифтинг с технологией Smart Double Shot

Методика мягкого сокращения кожи, направленная на повышение тонуса, упругости и визуальное омоложение. Процедура подходит для лица и тела, проходит комфортно, без боли и периода восстановления.

ЭФФЕКТЫ ПОСЛЕ ПРОЦЕДУРЫ RF-ЛИФТИНГА:

- Кожа становится более упругой, сокращается и стягивается
- Встроенная хромотерапия успокаивает кожу и обладает антисептическим действием
- Подтягивается овал лица. Лифтинг проблемных зон тела
- Эффект сохраняется в течение месяцев и более



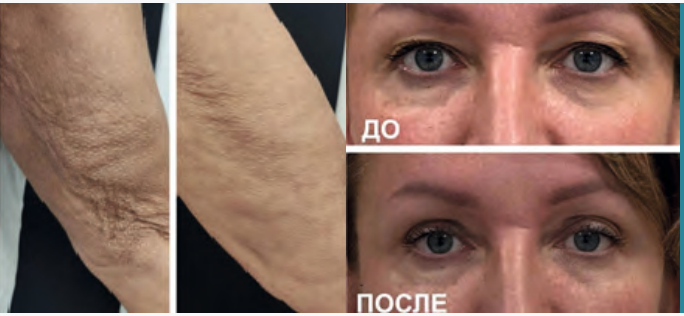

ТРИХОЛОГИЯ



Трихология — направление медицины, занимающееся диагностикой и лечением заболеваний волос и кожи головы: выпадения, истончения и ломкости волос, себореи и перхоти

ЛЕЧЕНИЕ

- Диагностика причины выпадения волос на **АПК Метатрон**
- **Трансдермальная стимуляция** методом введения активных сывороток на аппарате LASEMD (тулиевый лазер)
- **Карбокситерапия** волосистой части головы - процедура, направленная на улучшение микроциркуляции, снабжения тканей кислородом и стимуляцию роста волос
- **LED терапия** волосистой части головы - процедура для снятия воспаления и усиления микроциркуляции
- **Жидкий азот** волосистой части головы - золотой станадарт для стимуляции и роста волос
- **Мезотерапия и биоревитализация** на аппарате LASEMD



В клинике применяются современные методы лечения: PRP-терапия, мезотерапия и плацентарная терапия

Для PRP используются технологии Endoret (Испания), RegenLab (Швейцария) и Cortexil (Россия). При мезотерапии применяются лечебные коктейли с витаминами, микроэлементами, аминокислотами и пептидами

< НАШ ZOON
8 (846) 226-52-52
8 (927) 712-91-73
Самара, ул. Молодогвардейская 138В

ПЛАЗМОГЕЛЬ.
КОНТУРНАЯ ПЛАСТИКА ПЛАЗМОГЕЛЕМ.

Уникальная методика, представленная Светланой Корытцевой на международном конгрессе IMCAS в Париже, запатентованная в России.

Используется гель, приготовленный из собственной плазмы крови пациента, для коррекции возрастных изменений и визуальных дефектов. Безопасна, не вызывает аллергии и подходит всем.

ЭФФЕКТЫ ПОСЛЕ ПРОЦЕДУРЫ ПЛАЗМОГЕЛЯ:

- Моделирование овала лица
- Коррекция темных кругов под глазами
- Придание объемов проблемным участкам
- Удаление мимических морщин, коррекция возрастных изменений
- Биоревитализация кожи лица, восстановление эластичности и упругости кожных покровов
- Общее омоложение кожи лица
- Устранение глубоких рубцов и шрамов





НАШ TELEGRAM-КАНАЛ >

8 (846) 226-52-52
8 (927) 712-91-73
Самара, ул. Молодогвардейская 138В



ХОЛОДНАЯ ПЛАЗМА

PLASMA RFL — передовая технология безоперационного омоложения, особенно эффективна для век, шеи и зоны декольте. Холодная плазма подтягивает кожу и улучшает её качество без длительной реабилитации.

Главный врач Светлана Корытцева прошла обучение в Москве и получила сертификат по работе с технологией «Холодная плазма» на аппарате Plasma RFL. Теперь эта эффективная процедура доступна в нашей клинике.

Показания к применению PLASMA RFL:

- Лифтинг верхнего и нижнего века
- Коррекция морщин: периорбитальная область (гусиные лапки), морщины вокруг рта (кисетные), глубокие и мелкие морщины
- Уплотнение кожи в зоне малярных мешков
- Удаление гиперпигментаций, ксантелазм, мелких кератом
- Коррекция рубцов, постакне, растяжек (стрий)
- Ремоделирующие процедуры на любых участках кожи



< ОТЗЫВЫ В 2ГИС

8 (846) 226-52-52
8 (927) 712-91-73
Самара, ул. Молодогвардейская 138В

METATRON

Аппаратно-программный комплекс для проведения NLS-диагностики

Высокопрочная методика NLS-диагностика, позволяющая выявлять скрытые заболевания на ранних стадиях без инвазивного вмешательства. АПК «Метатрон» широко используется в различных странах мира и зарекомендовал себя как эффективный инструмент биорезонансной диагностики.

Методика позволяет:

- Провести детальный анализ состояния всех биологических систем организма
- Оценить состояние органов, тканей, клеток, хромосом и генома
- Выявить скрытые патологии и предрасположенность к заболеваниям
- Подобрать персональные рекомендации по оздоровлению



ДИАГНОСТИЧЕСКАЯ СИСТЕМА С БИОЛОГИЧЕСКОЙ ОБРАТНОЙ СВЯЗЬЮ

Почему выбирают диагностику на АПК «Метатрон»?

Высока точность диагностики, ранняя профилактика заболеваний, индивидуальный план оздоровления. После обследования пациент получает детальное заключение врача с расшифровкой результатов и четким планом действий для улучшения самочувствия, а также персональные рекомендации по питанию, образу жизни и оздоровительным процедурам.

МЫ НА ЯНДЕКС КАРТАХ >

8 (846) 226-52-52
8 (927) 712-91-73
Самара, ул. Молодогвардейская 138В

КОГДА СТОИТ ОБРАТИТЬСЯ?

Наше самочувствие меняется под влиянием множества факторов. Если вы замечаете изменения в работе организма или хотите уделить больше внимания своему здоровью, консультация специалиста поможет определить дальнейшие шаги.

ПОВОДЫ ДЛЯ ОБРАЩЕНИЯ

- Постоянная усталость, снижение энергии и работоспособности
- Нарушения сна, повышенная тревожность и последствия стресса
- Изменения состояния кожи и волос
- Желание комплексно оценить состояние организма и получить персональные рекомендации
- Необходимость пересмотреть образ жизни, питание и подход к профилактике


METATRON

CERTIFICATE

No. 029

This certificate confirms that

SVETLANA KORYTSEVA

has successfully completed the online training program of VedaPulsewear® Specialist Course on working with the HSS "Metatron" and has been awarded the professional status of

Accredited Practitioner of the HSS Metatron

Training period June – July 2024.

V. Nesterova
Author of the Specialist Course,
General Director of the Integrated Practice Prosthetics,
Chair of the Board of MITIA

Date of issue: 31.07.2024

MITIA

КАК ПРОХОДИТ ИССЛЕДОВАНИЕ?



1. Консультация специалиста
Обсуждение жалоб, особенностей самочувствия и индивидуальных целей пациента

2. NLS-исследование
Проведение неинвазивного исследования с использованием аппаратно-программного комплекса «Метатрон»

3. Разбор результатов
Обсуждение полученных данных со специалистом и определение дальнейших рекомендаций с учётом индивидуальных особенностей

4. Составление индивидуального отчёта и лечебной программы

7 ФОТОДИНАМИЧЕСКАЯ ТЕРАПИЯ (ФДТ)

Современный метод лечения, основанный на применении фотосенсибилизатора и последующего лазерного облучения.

ФДТ применяется для лечения следующих заболеваний:

- **Лечение базалиомы:** при помощи фотосенсибилизатора Фотодитазин запускается избирательное разрушение опухолевых клеток, не затрагивающее здоровые ткани. Метод показал отличные результаты при лечении базалиомы на разных стадиях.
- **Акне (угревая болезнь):** ФДТ оказывает выраженное антибактериальное действие на патогенную флору, снижая воспаление и предотвращая образование новых высыпаний.
- **Розацеа:** процедура значительно уменьшает покраснение и воспаление, улучшая внешний вид и состояние кожи.
- **Актинический кератоз:** ФДТ эффективно устраняет предраковые изменения кожи, предотвращая развитие злокачественных новообразований.

Фотодинамическая терапия также применяется как эффективный и малотравматичный метод омоложения кожи. Световая энергия проникает глубоко в кожу, активируя фибробласты и выработку коллагена. Результат - упругая, подтянутая и свежая кожа.



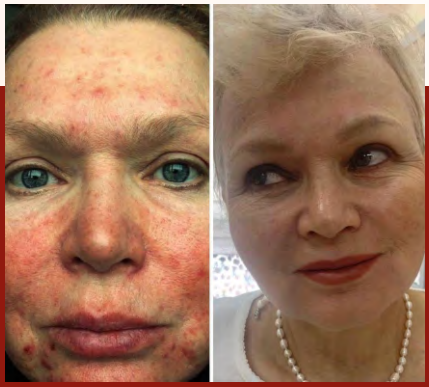

МЫ В DOCTU >
8 (846) 226-52-52
8 (927) 712-91-73
Самара, ул. Молодогвардейская 138В

MICROSON™

MICROSON HIFU — инновационная система SMAS-лифтинга на основе сфокусированного ультразвука. Обеспечивает глубокое омоложение без операций и реабилитации, стимулируя сокращение коллагена и обновление тканей.

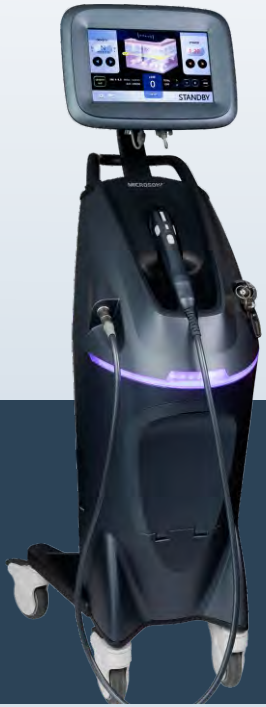

ПРЕИМУЩЕСТВА:

- **Быстрый и безопасный эффект** — улучшение уже после первой процедуры
- **Длительный результат** — до 1,5–2 лет
- **Безоперационный лифтинг** — без разрезов и анестезии
- **Минимум дискомфорта** — благодаря технологии ColdTouch
- **Подходит для лица и тела** — лицо, шея, декольте, бедра, руки





- ЭФФЕКТ ГЛУБОКОЙ 3D ПОДТЯЖКИ ЛИЦА
- ПРИ ЛЮБОМ МОРФОТИПЕ СТАРЕНИЯ
- РЕЗУЛЬТАТ ЗА 1 ПРОЦЕДУРУ

Процедура длится 30–60 минут и не требует реабилитации — можно сразу вернуться к обычному ритму жизни.



- Лифтинг бровей
- Коррекция малярных мешков и нависшего века
- Уплотнение кожи и разглаживание морщин
- Подтяжка уголков губ и разглаживание носогубных складок
- Устранение деформации овала лица
- Устранение «брылей» и второго подбородка

ROBOLEX

BEAUTY-ПЛАТФОРМА ДЛЯ ЛИЦА И ТЕЛА

Мультимодальная система для комплексной коррекции контуров тела, улучшения качества кожи и восстановления мышечного тонуса

5 ТЕХНОЛОГИЙ В ОДНОЙ ПЛАТФОРМЕ:

- Низкочастотный ультразвук
- Низкоинтенсивный лазер
- Вибровакуумный массаж
- Мультиполярный RF-лифтинг
- Миостимуляция

ВОЗМОЖНОСТИ ROBOLEX:

Коррекция контуров тела
Работа с локальными жировыми отложениями, «жировыми ловушками» и проявлениями целлюлита

Улучшение качества кожи
Повышение упругости и эластичности, коррекция дряблости кожи лица, шеи, живота, бёдер, рук и ягодиц

Подтяжка и моделирование
Улучшение чёткости овала лица, работа со вторым подбородком и коррекция контуров тела

Восстановление мышечного тонуса
Миостимуляция для укрепления мышц и улучшения их тонуса



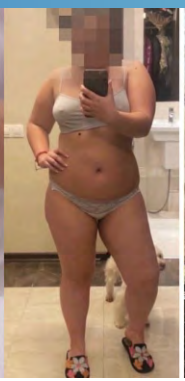

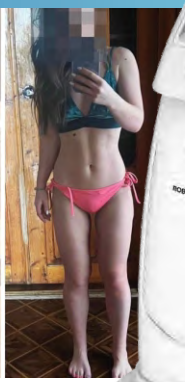



ОМОЛОЖЕНИЕ С КАРБОКСТЕРАПИЕЙ

Карбокстерапия - косметологическая процедура с использованием углекислого газа (Co_2), направленная на улучшение микроциркуляции, обменных процессов и состояния кожи. Стимулирует синтез коллагена и эластина.

В КЛИНИКЕ ДОСТУПНЫ ДВА ВИДА КАРБОКСИТЕРАПИИ:

Неинвазивная — проводится без инъекций с помощью специальных масок. Подходит для мягкого воздействия на поверхностные слои кожи

Инвазивная — стерильный CO_2 вводится внутрикожно или подкожно. Процедура активизирует местное кровообращение и доставку кислорода к тканям

ПОКАЗАНИЯ:

- тусклый цвет и снижение тонуса кожи
- отёчность, тёмные круги и мешки под глазами
- морщины и потеря упругости
- сосудистые проявления
- акне и постакне
- локальные жировые отложения и второй подбородок
- растяжки
- выпадение волос





РЕЗУЛЬТАТ:

- Улучшение цвета и качества кожи
- Повышение упругости и эластичности
- Сглаживание мелких морщин
- Уменьшение отёчности, тёмных кругов и мешков под глазами
- Лёгкий лифтинг и улучшение контуров лица
- Улучшение состояния кожи при акне и постакне
- Улучшение микроциркуляции кожи головы при выпадении волос

< НАШ ZOON
8 (846) 226-52-52
8 (927) 712-91-73
Самара, ул. Молодогвардейская 138В

КОНТУРНАЯ ПЛАСТИКА ЛИЦА

Светлана Алексеевна Корытцева — кандидат медицинских наук, врач-дерматовенеролог, косметолог, сертифицированный тренер компаний Merz и Martinex по инъекционным методикам, ботулинотерапии и контурной пластике

Контурная пластика — это инъекционная методика моделирования мягких тканей лица с помощью филлеров

Восполнение недостатков объёма, коррекция пропорций лица и подчеркивание отдельных черт без хирургического вмешательства



ЧТО МОЖНО СКОРРЕКТИРОВАТЬ?

С помощью контурной пластики можно скорректировать:

- **Губы** — изменение форм, объёма и асимметрии
- **Скулы** — сделать их более выразительными
- **Подбородок** — коррекция форм и пропорций
- **Нижняя треть лица** — подчеркивание линии челюсти
- **Нос** — коррекция отдельных эстетических особенностей
- **Носогубные складки и другие заломы**
- **Височная область** — восполнение утраченного объёма
- **Постакне, рубцы и неровности рельефа**

ЧЕМ МОЖНО СКОРРЕКТИРОВАТЬ?

- **Полимолочная кислота**
- **Гиалуроновая кислота**
- **Гидроксиапатит кальция (препарат Radiesse)**
- **Коллаген**
- **Плазмогель**





ИНТИМНАЯ КОНТУРНАЯ ПЛАСТИКА

Интимная контурная пластика — малоинвазивная процедура, которая помогает скорректировать внешний вид и некоторые функциональные особенности интимной зоны с помощью филлеров на основе гиалуроновой кислоты, плазмогеля и коллагена

Препарат вводится в определённые зоны, чтобы восполнить недостаток объёма, улучшить состояние тканей и скорректировать возрастные или послеродовые изменения

ПОКАЗАНИЯ:

- **ФДТ** - золотой стандарт омоложения и профилактики различных пограничных пограничных состояний в интимной зоне. Результат из 3-4 процедур с интервалом 1 раз в неделю обеспечивает лифтинг, осветление и уменьшение сухости
- **Лифтинг на аппарате Genius** в интимной зоне направлен на повышение упругости и плотности тканей, улучшение качества кожи и стимуляцию естественного синтеза коллагена
- **Карбокситерапия** в интимной контурной пластике направлена на улучшение микроциркуляции и обменных процессов в тканях, стимулируя естественные механизмы восстановления и способствуя улучшению их качества и эластичности
- Контурная пластика **гелем ГК и плазмогелем**

Когда процедура может быть актуальна?

Интимная контурная пластика может рассматриваться при:

- возрастных изменениях и снижении тонуса тканей
- асимметрии или недостатке объёма
- изменениях после беременности и родов
- ощущении сухости и дискомфорта
- изменении чувствительности интимной зоны
- некоторых формах стрессового недержания мочи

РЕГЕНЕРАТИВНАЯ МЕДИЦИНА

Современное направление эстетической медицины, ориентированное на стимуляцию естественных процессов восстановления тканей, улучшение качества кожи и восполнение утраченных объёмов

В клинике применяются регенеративные и биостимулирующие методики:

PRP-терапия — введение собственной плазмы, обогащённой тромбоцитами, для стимуляции восстановительных процессов и улучшения качества тканей. Используются технологии Cortexil (Швейцария) и RegenLab (Испания), Endoret (Россия)

Плазмогель — авторская методика Светланы Корытцевой с использованием аутологичного геля для многоуровневой коррекции лица, восстановления мягких тканей и восполнения дефицита объёма

Биорегуляционная терапия препаратами Heel направлена на поддержку естественных механизмов регуляции и восстановления организма. Препараты применяются в комплексном подходе с целью поддержания физиологических процессов, клеточной активности и адаптационных возможностей организма

Органотерапия пептидными препаратами направлена на поддержку естественных процессов восстановления и регенерации организма. Пептидные комплексы применяются для воздействия на клеточные процессы, поддержки функционального состояния тканей и стимуляции собственных механизмов восстановления



ПАСПОРТ ЗДОРОВЬЯ

В КЛИНИКЕ СВЕТЛАНЫ КОРЫТЦЕВОЙ

Комплексный диагностический подход к вашему здоровью и самочувствию

Какие диагностические программы вы можете пройти?

- С помощью диагностической скрининговой системы «**Метатрон**» специалисты клиники проводят комплексную оценку состояния организма и на основании полученных данных могут сформировать индивидуальную программу дальнейшего обследования и коррекции

- **Паспорт лица** — оценка состояния кожи и возрастных изменений: оценка состояния и качества кожи, определение признаков возрастных изменений, индивидуальные рекомендации по уходу и коррекции

Возможные направления:

- оценка пищевой чувствительности и возможных факторов, влияющих на самочувствие
- программа поддержки при снижении и коррекции веса
- оценка возможных дефицитов макро- и микроэлементов
- оценка факторов, сопровождающих хронические состояния
- оценка процессов детоксикации организма
- выявление возможных очагов хронической инфекции

ЧТО МОЖНО СКОРРЕКТИРОВАТЬ?

По результатам диагностики специалист поможет сформировать индивидуальный план коррекции и восстановления, учитывая особенности вашего организма и выявленные состояния.

В программу могут входить:

- подбор курса омелотерапии
- биорегуляционная терапия препаратами Heel
- санумтерапия
- подбор необходимых витаминов и микроэлементов
- индивидуальный подбор капельниц здоровья и красоты
- формирование персональной программы восстановления

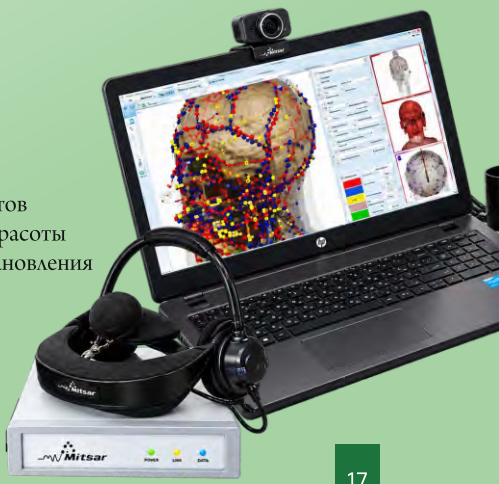

КЛИНИКА СВЕТЛАНЫ
КОРЫТЦЕВОЙ
ЛАЗЕРНАЯ И ЭСТЕТИЧЕСКАЯ МЕДИЦИНА

Самара, ул. Молодогвардейская 138В
8 (927) 712 91 73
8 (846) 226 52 52
Klinika_koryttsevoi
medical-beauty.ru
beauty.medical@yandex.ru



САЙТ

DOCTU

ZOON

ЯНДЕКС КАРТЫ

ОТЗЫВЫ В 2ГИС

TELEGRAM-КАНАЛ